



【建設地住所】 石川県輪島市町野町(敷地1.2.3)	
現状地盤	芝生
敷地面積	約 ---m <sup>2</sup>
有効敷地面積	約 ---m <sup>2</sup>
戸あたり面積	---m <sup>2</sup> /戸
住宅戸数 計	268 戸 (268 戸)
1DK	164 戸 (164 戸)
2DK	70 戸 (70 戸)
3K	20 戸 (20 戸)
1DK(車いすタイプ)	9 戸 (9 戸)
2DK(車いすタイプ)	5 戸 (5 戸)

( )内スロープ戸数	
世帯属性	9 : 4 : 1
談話室	2ヶ所
集会場	1ヶ所
駐車場	156台
浄化槽	(有) ( 人槽 ) ・ 無
別紙	

受水槽	(有) ( m3 ) ・ 無
別紙	
ガス	プロパン ・ 都市ガス
配置(施工)計画上の問題点	

凡例	
	出入口
	物置(w900×d750~900×h1,900程度)
	消火器(屋外)
	敷地勾配(計画)
	駐車スペース(区画線有)
	車両動線
	入居者動線
	防犯灯
	ゴミ置場
	団地看板・掲示板
	プロパン置場
	浄化槽
	受水槽
	スロープ
	安全柵
	多目的広場スペース

	敷地面積	有効敷地面積	住戸数	戸あたり面積
敷地1	7,390m <sup>2</sup>	3,686m <sup>2</sup>	51戸	72.3m <sup>2</sup>
敷地2	1,770m <sup>2</sup>	1,770m <sup>2</sup>	19戸	93.2m <sup>2</sup>
敷地3	24,970m <sup>2</sup>	22,741m <sup>2</sup>	198戸	114.9m <sup>2</sup>
計	34,130m <sup>2</sup>	28,197m <sup>2</sup>	268戸	105.2m <sup>2</sup>

エバーフィールド設計  
 一級建築士事務所 熊本県知事登録 第3582号  
 一級建築士 大臣登録 第249178号 山脇 康司  
 〒861-4214 熊本県南市区城南町舞原195-22

凡例

Project 輪島市町野グラウンドゴルフ場仮設団地  
 NAME 配置計画図(全体) DATE 2024/02/28 DRWG No SCALE 1:1000

【敷地3】  
198戸

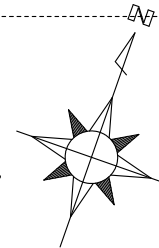

既存低木：伐採  
既存車止め：撤去  
既存側溝：残し

【建設地住所】 石川県輪島市町野町東大野出村(敷地3)	
現状地盤	グラウンド
敷地面積	約 29,500㎡
有効敷地面積	約 25,300㎡
戸あたり面積	128㎡/戸
住宅戸数 計	198 戸 (198 戸)
1DK	119 戸 (119 戸)
2DK	50 戸 (50 戸)
3K	15 戸 (15 戸)
1DK(車いすタイプ)	9 戸 (9 戸)
2DK(車いすタイプ)	5 戸 (5 戸)
( )内スロープ戸数	
世帯属性	8.5 : 3.5 : 1
談話室	1ヶ所
集会場	1ヶ所
駐車場	130台
浄化槽	有 (382人槽) ・ 無
1DK : 1.5人 × 128戸 = 192.0人 2DK : 2.5人 × 55戸 = 137.5人 3K : 3.5人 × 15戸 = 52.5人 計 382.0人	
受水槽	有 (95.5 m3) ・ 無
1DK : 1.5人 × 128戸 = 192.0人 2DK : 2.5人 × 55戸 = 137.5人 3K : 3.5人 × 15戸 = 52.5人 計 382.0人	
受水槽本体容量 = 200L × 382.0 × 1.0 ÷ 0.8 = 95.50L = 95.5m3必要 95.5m3 × 1台 = 95.5m3	
ガス	プロパン ・ 都市ガス
配置(施工)計画上の問題点	

凡例	
▼	出入口
□	物置(w900×d750~900×h1,900程度)
消	消火器(屋外)
→	敷地勾配(計画)
⊃	駐車スペース(区画線有)
→	車両動線
→	入居者動線
●	防犯灯
⊃	ゴミ置場
△	団地看板・掲示板
⊃	プロパン置場
○	浄化槽
■	受水槽
—	スロープ
○—○	安全柵
⊃	多目的広場スペース

承認印			
Project 輪島市町野グラウンドゴルフ場仮設団地			
NAME	DATE	DRWG No	SCALE
配置計画図	2024/03/01		1:800

エバーフィールド設計  
一級建築士事務所 熊本県知事登録 第3582号  
一級建築士 大臣登録 第249178号 山脇 康司  
〒861-4214 熊本市南区城南町舞原195-22

凡例

[建設地住所] 石川県輪島市里町		
現状地盤	芝生	
敷地面積	約 9,770㎡	
有効敷地面積	約 9,770㎡	
戸あたり面積	97.7㎡/戸	
住宅戸数 計	100 戸	(100 戸)
1DK	53 戸	(53 戸)
2DK	43 戸	(43 戸)
3K	4 戸	(4 戸)
( )内スロープ戸数		
世帯属性	13 : 11 : 1	
談話室	0 ヶ所	
集会場	0 ヶ所	
駐車場	3 台	
浄化槽	有 ( 201 人槽 ) ・ (無)	
1DK : 1.5人 × 53戸 = 79.5人 2DK : 2.5人 × 43戸 = 107.5人 3K : 3.5人 × 4戸 = 14.0人 計 : 201.0人      201人槽 × 1基 = 201人槽		
受水槽	有 (      m3 ) ・ (無)	
1DK : 1.5人 × 53戸 = 79.5人      受水槽本体容量 2DK : 2.5人 × 43戸 = 107.5人      = 200L × 201.0 × 1.0 ÷ 0.8 3K : 3.5人 × 4戸 = 14.0人      = 50.25L = 50.3m3必要 計 : 201.0人      50.3m3 × 1基 = 50.3m3		
ガス	プロパン ・ 都市ガス	
配置(施工)計画上の問題点		

凡例	
▼	出入口
□	物置 (w900 × d750~900 × h1,900 程度)
消	消火器 (屋外)
→	敷地勾配 (計画)
⊃	駐車スペース (区画線有)
→	車両動線
→	入居者動線
●	防犯灯
⊃	ゴミ置場
△	団地看板・掲示板
⊃	プロパン置場
○	浄化槽
⊃	受水槽
→	スロープ
○	安全柵
⊃	多目的広場スペース

承認印			



エバーフィールド設計  
 一級建築士事務所 熊本県知事登録 第3582号  
 一級建築士 大臣登録 第249178号 山脇 康司  
 〒861-4214 熊本市南区城南町舞原195-22

Project	南志見多目的グラウンド仮設団地		
NAME	DATE	DRWG No	SCALE
配置計画図	2024/02/23		1 : 500

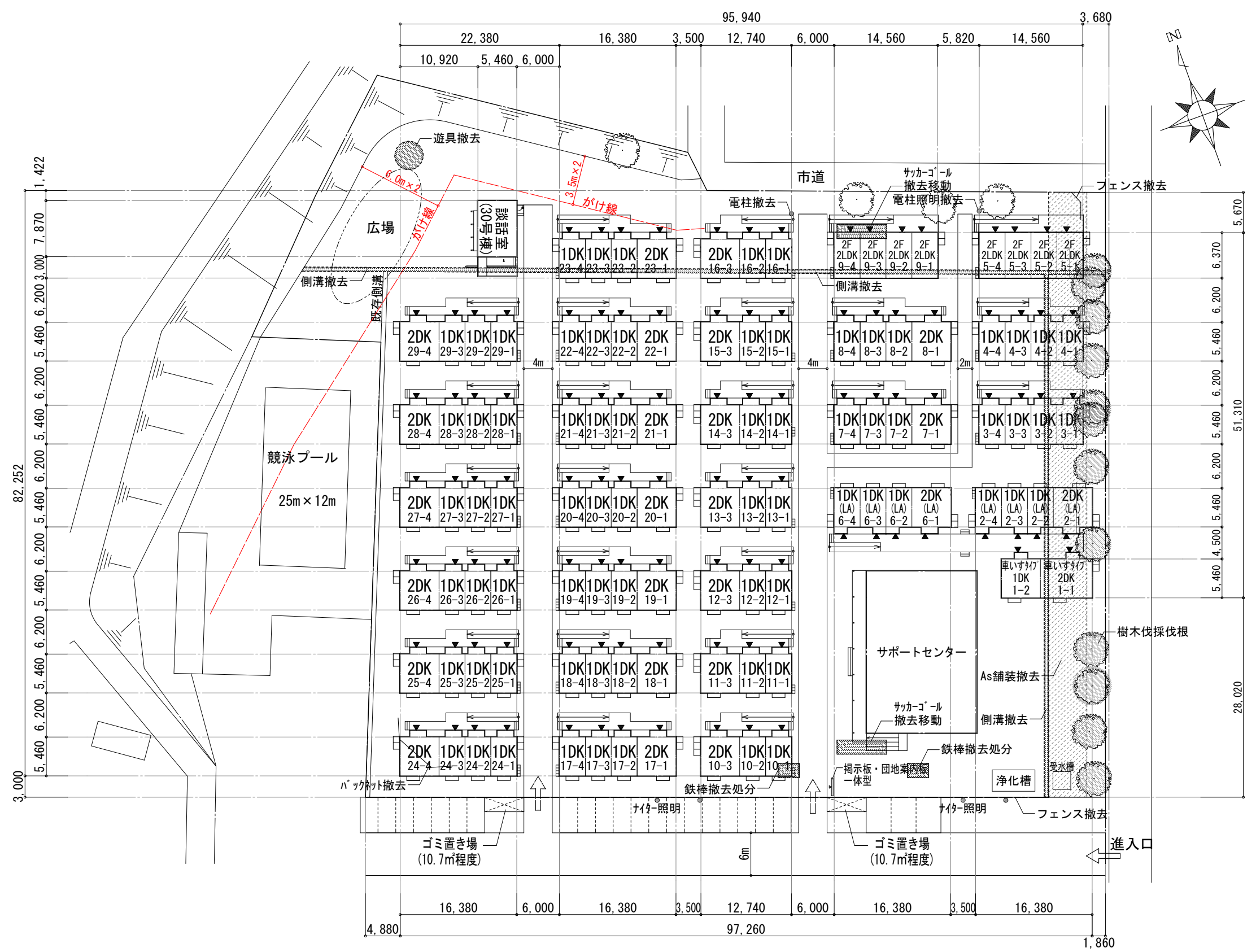

[建設地住所] 石川県輪島市鳳至町

現状地盤	グラウンド	
敷地面積	約 12,017㎡	
有効敷地面積	約 12,017㎡	
戸あたり面積	※150㎡以上 ---㎡/戸	
住宅戸数 計	107 戸	(107 戸)
1DK	73 戸	(73 戸)
2DK	24 戸	(24 戸)
2LDK(2F)	8 戸	(8 戸)
1DK(車いすタイプ)	1 戸	(1 戸)
2DK(車いすタイプ)	1 戸	(1 戸)
	( )内スロープ戸数	
世帯属性	8 : 4 : 1	
談話室	0 ケ所	
集会場	1 ケ所	
駐車場	3 台	
浄化槽	(有) (202人槽) ・ 無	
1DK : 1.5人 × 74戸 = 111.0人		
2DK : 2.5人 × 25戸 = 62.5人		
2LDK : 3.5人 × 8戸 = 28.0人		
計 201.5人	202人槽 × 1基 = 202人槽	
受水槽	(有) (25.0 m3) ・ 無	
1DK : 1.5人 × 74戸 = 111.0人	受水槽本体容量	
2DK : 2.5人 × 25戸 = 62.5人	= 200L × 201.5 × 0.5 ÷ 0.8	
2LDK : 3.5人 × 8戸 = 28.0人	= 25.188L = 25.0m3必要	
計 201.5人	25.0m3 × 1台 = 25.0m3	
ガス	プロパン ・ 都市ガス	
配置(施工)計画上の問題点		

凡例

▲	出入口
□	物置 (w900 × d750~900 × h1,900 程度)
⊙	消火器(屋外)
→	敷地勾配(計画)
□	駐車スペース(区画線有)
→	車両動線
→	入居者動線
⊙	防犯灯
⊗	ゴミ置場
△	団地看板・掲示板
⊠	プロパン置場
⊞	浄化槽
⊞	受水槽
⊞	スロープ
⊞	安全柵
⊞	多目的広場スペース

エバーフィールド設計  
 一級建築士事務所 熊本県知事登録 第3582号  
 一級建築士 大臣登録 第249178号 山脇 康司  
 〒861-4214 熊本市南区城南町舞原195-22

凡 2024/03/11: 地縄検査後、配置変更  
 例

承認印

Project	輪島市立鳳至小学校仮設団地		
NAME	DATE	DRWG No	SCALE
配置計画図	2024/03/11		1:600

[建設地住所] 石川県珠洲市上戸町寺社イ-87

現状地盤	芝生	
敷地面積	約 1,574㎡	
有効敷地面積	約 1,574㎡	
戸あたり面積	175㎡/戸	
住宅戸数 計	9 戸	(9 戸)
1DK	3 戸	(3 戸)
2DK	5 戸	(5 戸)
3K	1 戸	(1 戸)
	( )内スロープ戸数	
世帯属性	3 : 5 : 1	
談話室	0 ヶ所	
駐車場	10 台	
浄化槽	(有) ( 21 人槽) ・ 無	
1DK : 1.5人 × 3戸 = 4.5人		
2DK : 2.5人 × 5戸 = 12.5人		
3K : 3.5人 × 1戸 = 3.5人		
計 20.5人	21人槽 × 1基 = 21人槽	
受水槽	有 ( m3) ・ 無	

ガス  プロパン ・ 都市ガス  
 配置(施工)計画上の問題点

凡例	
	出入口
	物置 (w900 × d750~900 × h1,900 程度)
	消火器(屋外)
	敷地勾配(計画)
	駐車スペース(区画線有)
	車両動線
	入居者動線
	防犯灯
	ゴミ置場
	団地看板・掲示板
	プロパン置場
	浄化槽
	受水槽
	スロープ
	安全柵
	多目的広場スペース

承認印			

Project 上戸町第3団地(旧上戸保育所グラウンド)			
NAME	DATE	DRWG No	SCALE
配置計画図	2024/03/21		1 : 200

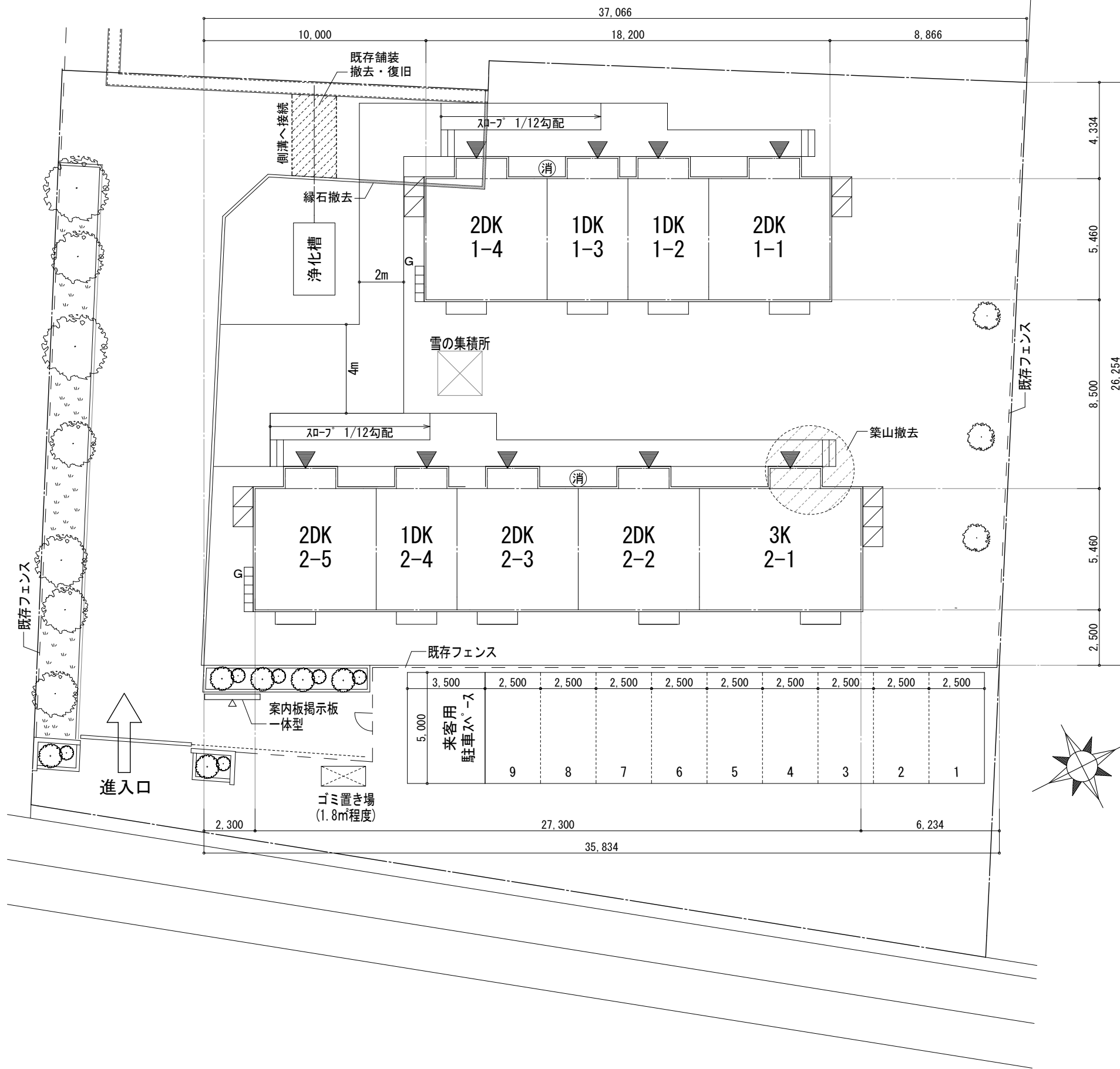

エバーフィールド設計

一級建築士事務所 熊本県知事登録 第3582号  
 一級建築士 大臣登録 第249178号 山脇 康司  
 〒861-4214 熊本市南区城南町舞原195-22

凡例	2024/03/10 ジャングルジム撤去、4m通路確保
	2024/03/15 受水槽無し、来客用駐車場2台→1台に変更、既存物追記
	2024/03/21 浄化槽放流先追記、既存物解体済みのため削除

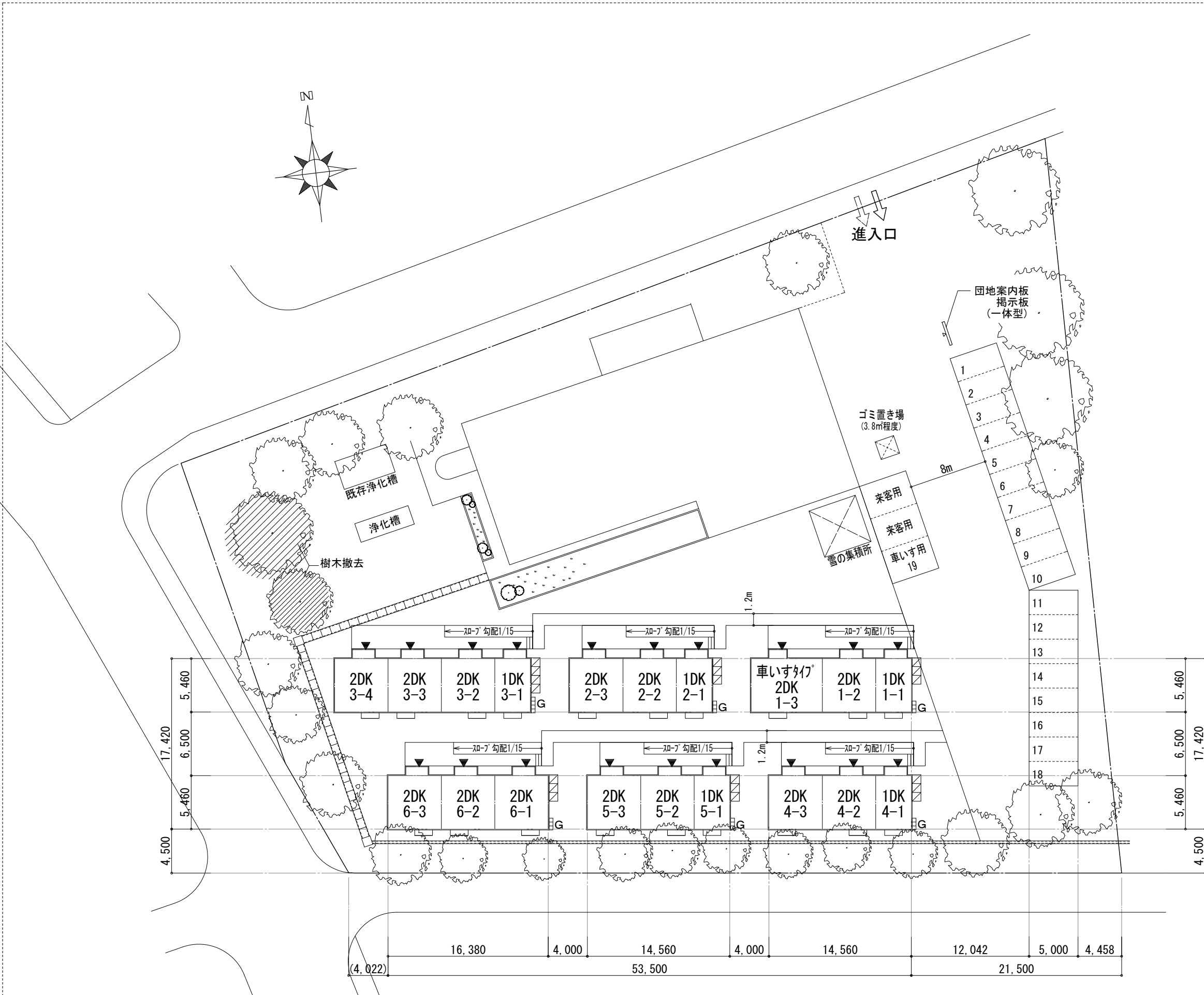

【建設地住所】 石川県珠洲市正院町飯塚は57

現状地盤	芝生(一部アスファルト)
敷地面積	約 5,139.02㎡
有効敷地面積	約 3,644.66㎡
戸あたり面積	173㎡/戸
住宅戸数 計	19 戸 うち車いす用住戸(1戸)
1DK	5 戸 うち車いす用住戸(0戸)
2DK	14 戸 うち車いす用住戸(1戸)
3K	0 戸 うち車いす用住戸(0戸)
	( )内スロープ戸数
世帯属性	5 : 14 : 0
集会場	0 ヶ所
駐車場	19台(うち車いす用1台) + 来客用2台
浄化槽	有(43人槽)・無
1DK: 1.5人 × 5戸 = 7.5人	
2DK: 2.5人 × 14戸 = 35.0人	
3K: 3.5人 × 0戸 = 0.0人	
計: 42.5人	43人槽 × 1基 = 43人槽
受水槽	有( m3)・無

ガス プロパン・都市ガス  
配置(施工)計画上の問題点

凡例

▼	出入口
□	物置(w900×d750~900×h1,900程度)
消	消火器(屋外)
→	敷地勾配(計画)
□	駐車スペース(区画線有)
→	車両動線
→	入居者動線
○	防犯灯
□	ゴミ置場
△	団地看板・掲示板
□	プロパン置場
○	浄化槽
■	受水槽
—	スロープ
○	安全柵
□	多目的広場スペース

承認印

エバーフィールド設計  
一級建築士事務所 熊本県知事登録 第3582号  
一級建築士 大臣登録 第249178号 山脇 康司  
〒861-4214 熊本市南区城南町舞原195-22

凡例  
2024/03/20: 住戸数21戸→19戸に変更、浄化槽位置変更  
2024/03/21: 住戸前2m歩道 追記  
2024/03/25: 住戸前2m歩道→1.2m 訂正、住戸番号追記

Project SZ-24 正院町第3団地(飯塚保育所グラウンド)  
NAME 配置計画図 DATE 2024/03/25 DRWG No SCALE 1:400

[建設地住所] 石川県珠洲市若山町火宮10	
現状地盤	芝生
敷地面積	約 907㎡
有効敷地面積	約 825㎡
戸あたり面積	※150㎡以上 206㎡/戸
住宅戸数 計	4 戸 (4 戸)
1DK	1 戸 (1 戸)
2DK	3 戸 (3 戸)
3K	0 戸 (0 戸)
( )内スロープ戸数	
世帯属性	1 : 3 : 0
談話室	0 ヶ所
集会場	0 ヶ所
駐車場	4 台
浄化槽	(有) ( 9 人槽) ・ 無
1DK : 1.5人 × 1戸 = 1.5人	
2DK : 2.5人 × 3戸 = 7.5人	
3K : 3.5人 × 0戸 = 0.0人	
計 : 9.0人	9人槽 × 1基 = 9人槽
受水槽	有 ( m3) ・ (無)

ガス プロパン ・ 都市ガス  
 配置(施工)計画上の問題点

凡例	
▼	出入口
□	物置 (w900 × d750~900 × h1,900 程度)
消	消火器(屋外)
→	敷地勾配(計画)
⊃	駐車スペース(区画線有)
⇨	車両動線
⇨	入居者動線
⚡	防犯灯
⊗	ゴミ置場
△	団地看板・揭示板
Ⓜ	プロパン置場
Ⓜ	浄化槽
Ⓜ	受水槽
—	スロープ
⊗	安全柵
⊗	多目的広場スペース

承認印			

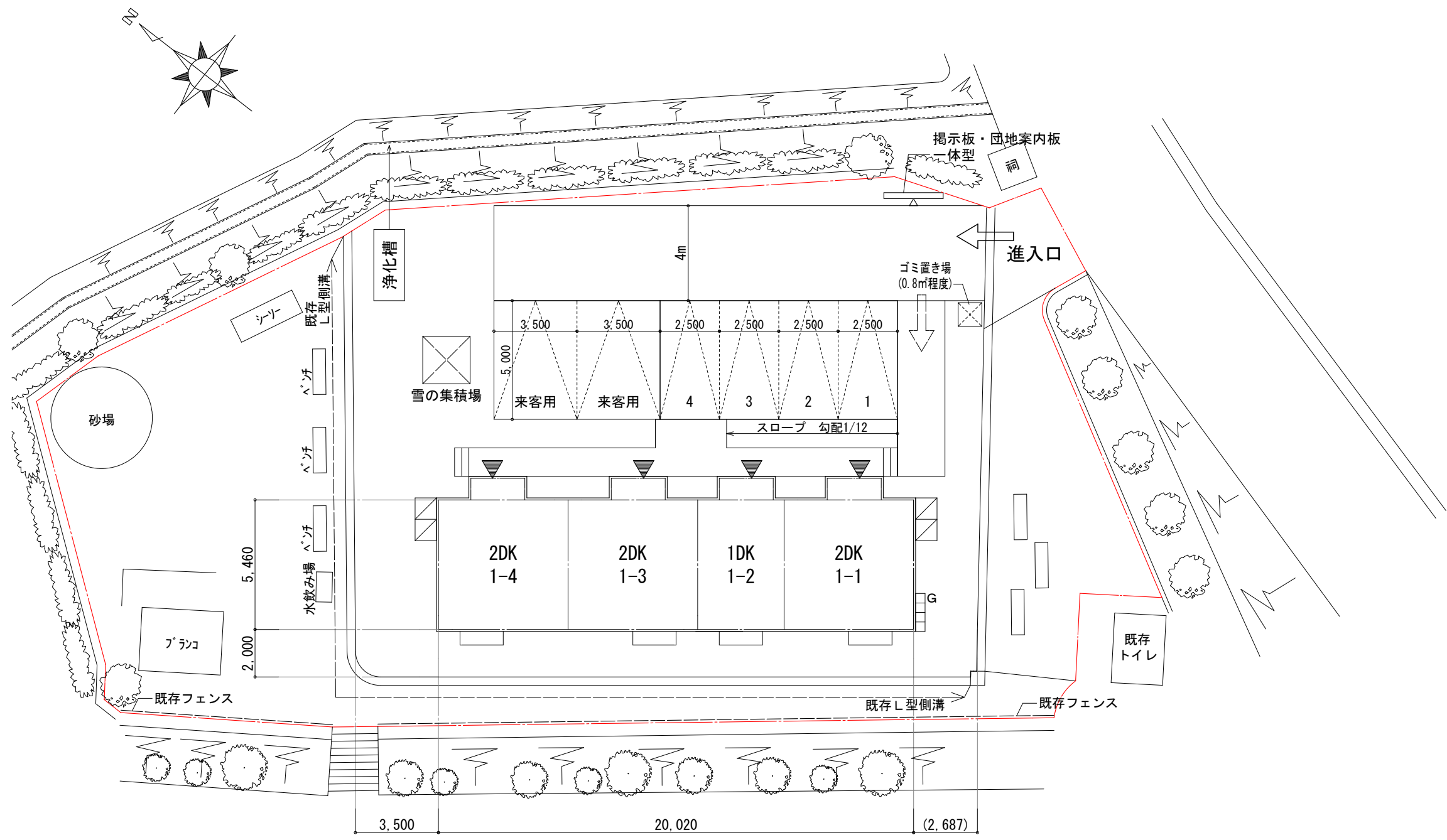

エバーフィールド設計  
 一級建築士事務所 熊本県知事登録 第3582号  
 一級建築士 大臣登録 第249178号 山脇 康司  
 〒861-4214 熊本県南市区城南町舞原195-22

凡 2024/03/21: 浄化槽追記  
 例

Project 若山町第2団地  
 NAME 配置計画図 DATE 2024/03/21 DRWG No SCALE 1:200



[建設地住所] 石川県輪島市門前町五十洲4の1	
現状地盤	土
敷地面積	約 4,097m <sup>2</sup>
有効敷地面積	約 4,097m <sup>2</sup>
戸あたり面積	93m <sup>2</sup> /戸
住宅戸数 計	44 戸 (44 戸)
1DK	34 戸 (34 戸)
2DK	5 戸 (5 戸)
3K	2 戸 (2 戸)
1DK(車いすタイプ)	2 戸 (2 戸)
2DK(車いすタイプ)	1 戸 (1 戸)
( )内スロープ戸数	
世帯属性	18 : 3 : 1
談話室	1 ヶ所
駐車場	10 台
浄化槽	(有) (76 人槽) ・ 無
1DK : 1.5人 × 36戸 = 54.0人	
2DK : 2.5人 × 6戸 = 15.0人	
3K : 3.5人 × 2戸 = 7.0人	
計 76.0人	76人槽 × 1台 = 76人槽
受水槽	(有) (9.5 m <sup>3</sup> ) ・ 無
1DK : 1.5人 × 36戸 = 54.0人	受水槽本体容量
2DK : 2.5人 × 6戸 = 15.0人	= 200L × 76.0 ÷ 0.5 ÷ 0.8
3K : 3.5人 × 2戸 = 7.0人	= 9.500L = 9.5m <sup>3</sup> 必要
計 76.0人	9.5m <sup>3</sup> × 1台 = 9.5m <sup>3</sup>
ガス	プロパン ・ 都市ガス

配置(施工)計画上の問題点

凡例	
▼	出入口
□	物置 (w900 × d750 ~ 900 × h1,900 程度)
消	消火器(屋外)
→	敷地勾配(計画)
□	駐車スペース(区画線有)
→	車両動線
→	入居者動線
○	防犯灯
□	ゴミ置場
△	団地看板・掲示板
⊗	プロパン置場
○	浄化槽
■	受水槽
—	スロープ
○	安全柵
□	多目的広場スペース

承認印

エバーフィールド設計  
 一級建築士事務所 熊本具知事登録 第3582号  
 一級建築士 大臣登録 第249178号 山脇 康司  
 〒861-4214 熊本市南区城南町舞原195-22

凡例  
 2024/03/15 : 38戸→44戸に変更、部屋番号追記  
 2024/03/22 : 浄化槽放流先追記、部屋番号訂正 他

Project 旧七浦小学校グラウンド仮設団地			
NAME	DATE	DRWG No	SCALE
配置計画図	2024/03/22		1 : 400



設計概要		室内仕様書				
モジュール	910mm	床	巾木	間仕切壁	天井	備考
構造	木造軸組工法					
基礎	ベタ基礎	立上り w=120・ベース t=120(フィルム敷き)	土台	木製 105角		
	配筋	ベース D10@250タテヨコ、主筋上下 D13	大引き	木製 90角		
	玄関上り口	木製	束	鋼製		
	基礎断熱	ミラフォーム保温板3種b t=50(内部立上り)				
床	和室以外	構造用合板 t=24 + 無垢杉板フローリング t=15				
	和室	構造用合板 t=24 + タタミ t=55				
屋根	屋根	垂木(通気層) t=90 + 構造用合板下地12mm + コムアスファルト-フィンク + 和瓦葺き + 雪止2段				
	断熱材	セルロースファイバー充填 t=100(デコスドライ工法)				
壁	外壁	透湿防水シート下地(タイベックシルバシート) + 胴縁(通気層) t=21 + 杉板 t=15				
	断熱材	妻側一部サイディング t=14				
	間仕切壁	セルロースファイバー充填 t=105(デコスドライ工法)				
	住戸間の間仕切	胴縁 t=12 + PB t=9.5 + ビニールクロス				
天井	住戸間の間仕切	グラスウール + PB t=12.5二重張り + ビニールクロス				
	コンロ前	[界壁準耐火構造]告示第1358号・[界壁遮音構造]告示第1827号				
	天井	キッチンパネル (FL+1300まで)				
天井	天井	PB t=9.5 + ビニールクロス				
	玄関入口	[LIXIL]勝手口引戸 網戸付き				
	外部建具	[LIXIL]サーモスL(アルミ樹脂複合サッシ)				
	内部建具	原則としてアコーディオンカーテン H=1740・W=800以上				
板金工事	軒樋・豎樋	[パナソニック]シルバースク7PC50 硬質塩化ビニル樹脂				
	給排水衛生設備	<p>給水 : 原則として水道用硬質塩化ビニル管又は同等品(量水器は各戸に設置) : 流し前水栓は原則シングルレバータイプ混合水栓</p> <p>汚水排水 : 浄化槽を設置し、排水管路は原則として一般用硬質塩化ビニル管 (放流形式は地域指導に準ずる) ※浄化槽設置の有無は地区による</p> <p>ガス : プロパン又は都市ガス供給で住戸毎の集中配管とする。 : ガス漏れ警報機及びマイコンメーター設置</p> <p>給湯設備 : 台所・浴室・洗面に3ヶ所給湯(20号プロパン: 追い炊き機能あり)</p> <p>換気 : コンロ前はシロッコファン(150Φ) : UBは天井付型(100Φ) : トイレは換気扇パイプファン(100Φ)、各居室は給気口(100Φ)</p> <p>火災警報器: 住宅用火災警報器を各居室に設置する(機械は消防署の指示による)</p> <p>工事範囲 : 屋外1mまで(プロパンは集合装置を含む)</p>				
設備	電気設備	<p>幹線 : 単相3線式100V : 1DK・2DKは30A、3DKは40A : 引き込みケーブル6戸毎 CV22~38mm2-3C</p> <p>照明器具 : [和室・洋室]サークライン32W+30W [台所]FL20W×2逆富士型 [トイレ]IL 40W : [入り口灯]FL10W(防雨型) [防犯灯]各棟妻側に2台設置(共用電源)</p> <p>コンセント: [和室・洋室]2口 [台所]2口 [冷蔵庫用]2口ET付 [TV]1口ET付 : [換気扇用]1口 [洗濯機用]2口ET付 [給湯器用]屋外防雨型2口ET付 : [エアコン用]1口ET付 [電子レンジ・ガス漏れ警報機用]2口ET付 [IH用]2口ET付 : [浄化槽用コンセント]配置図に図示</p> <p>スイッチ : ユニットバス内照明器具スイッチと換気扇スイッチは別個設ける : トイレ内照明器具スイッチと換気扇スイッチは別個設ける</p> <p>TEL : 別途工事</p> <p>TV : 和室AIにTV端子1ヶ所(地デジ用) 1棟(6戸以内) 毎に1台のアンテナ : (屋外ブースターは共用電源)</p>				
	給排水衛生設備	<p>給水 : 原則として水道用硬質塩化ビニル管又は同等品(量水器は各戸に設置) : 流し前水栓は原則シングルレバータイプ混合水栓</p> <p>汚水排水 : 浄化槽を設置し、排水管路は原則として一般用硬質塩化ビニル管 (放流形式は地域指導に準ずる) ※浄化槽設置の有無は地区による</p> <p>ガス : プロパン又は都市ガス供給で住戸毎の集中配管とする。 : ガス漏れ警報機及びマイコンメーター設置</p> <p>給湯設備 : 台所・浴室・洗面に3ヶ所給湯(20号プロパン: 追い炊き機能あり)</p> <p>換気 : コンロ前はシロッコファン(150Φ) : UBは天井付型(100Φ) : トイレは換気扇パイプファン(100Φ)、各居室は給気口(100Φ)</p> <p>火災警報器: 住宅用火災警報器を各居室に設置する(機械は消防署の指示による)</p> <p>工事範囲 : 屋外1mまで(プロパンは集合装置を含む)</p>				
	電気設備	<p>幹線 : 単相3線式100V : 1DK・2DKは30A、3DKは40A : 引き込みケーブル6戸毎 CV22~38mm2-3C</p> <p>照明器具 : [和室・洋室]サークライン32W+30W [台所]FL20W×2逆富士型 [トイレ]IL 40W : [入り口灯]FL10W(防雨型) [防犯灯]各棟妻側に2台設置(共用電源)</p> <p>コンセント: [和室・洋室]2口 [台所]2口 [冷蔵庫用]2口ET付 [TV]1口ET付 : [換気扇用]1口 [洗濯機用]2口ET付 [給湯器用]屋外防雨型2口ET付 : [エアコン用]1口ET付 [電子レンジ・ガス漏れ警報機用]2口ET付 [IH用]2口ET付 : [浄化槽用コンセント]配置図に図示</p> <p>スイッチ : ユニットバス内照明器具スイッチと換気扇スイッチは別個設ける : トイレ内照明器具スイッチと換気扇スイッチは別個設ける</p> <p>TEL : 別途工事</p> <p>TV : 和室AIにTV端子1ヶ所(地デジ用) 1棟(6戸以内) 毎に1台のアンテナ : (屋外ブースターは共用電源)</p>				
	特記事項	<p>積雪対策 : 多雪地域は1.0m積雪対応</p> <p>寒冷地対策 : デコスドライ工法(壁・屋根) 床冷風止め: ホリスフレフィルム敷き t=0.15mm 給水管: 外部立上り部 ヒーター巻き 給湯管: 外部立上り部 ヒーター巻き 雪止め金物</p>				
和室	構造用合板下地 t=24 タタミ敷き t=55	木製	PB t=9.5 ビニールクロス (通気クロス)	PB t=9.5 ビニールクロス (通気クロス)	カーテンレール(ダブル) レースカーテン・遮光カーテン 付け長押	
洋室	構造用合板下地 t=24 無垢杉板 t=15	同上	同上	同上	カーテンレール(ダブル) レースカーテン・遮光カーテン	
トイレ 脱衣室	同上	同上	同上	同上	水洗式 手摺(縦棒タイプH=700)1ヶ所付 洋式便器 ロータンクは防露タイプ ペーパーホルダー(H=600) タオル掛け 洗面化粧台	
D・K	同上	同上	同上	同上	流し台: 幅900 吊戸棚: 幅900・高600 コンロ台: 幅600(バックガード付) コンロ: IH ガス栓は1口 床下収納庫 手摺(縦棒タイプH=700)玄関横1ヶ所付	
玄関	防滑シート張り	床見切り	同上	同上		
浴室	ユニットバス1116仕様 (入口跨ぎ高さは無しとする)					
玄関	洗濯機用トラップ付き排水口 洗濯機用給水					
備品	郵便受け : 壁付ポスト 棟番号 : 各棟1ヶ所設置(300×300) 物干し : 柱取付タイプ1組設置(和室FLより1800金物芯取付) 室名札 : 各住戸1ヶ所設置 消火器 : 各棟外部に1個 台風養生 : 風速34m/sまでトラ張不要 付長押 : 各住戸1ヶ所設置 チャイム : 各住戸1ヶ所設置					
特記事項	<p>出入口 : 手摺(段差解消手摺) 合板類 : 居室に表しの合板類は規制対象外ホルムアルデヒド発散建築材料(F☆☆☆☆以上) スリーブ : TEL用20Φ、エアコン用75Φ及び下地補強(各和室)</p> <p>・敷地内電気、ガス、水道敷設済みとする ・県内業者の活用に努めること ・玄関前スロープの設置箇所は図面による</p> <p>特記工事</p>					
積雪対策	多雪地域は1.0m積雪対応			エアコン	各戸に1台設置 1DK: 2.2kw 2DK: 2.5kw 3DK: 2.8kw	
寒冷地対策	デコスドライ工法(壁・屋根) 床冷風止め: ホリスフレフィルム敷き t=0.15mm 給水管: 外部立上り部 ヒーター巻き 給湯管: 外部立上り部 ヒーター巻き 雪止め金物			換気	居室 : 給排口 100φ トイレ: 排46m3/h 100Φ UB : 52m3/h 100φ	

物件名	図面名称	縮尺	日付	<b>エバーフィールド設計</b> <small>一級建築士事務所 熊本県知事登録 第3582号 一級建築士 大臣登録 第237401号 桑原 貴治 〒861-4214 熊本市南区城南町舞原195-22 Tel. 0964-28-1100 Fax 0964-46-6568</small>
応急仮設住宅	仕様書	-	2024. 2. 2	

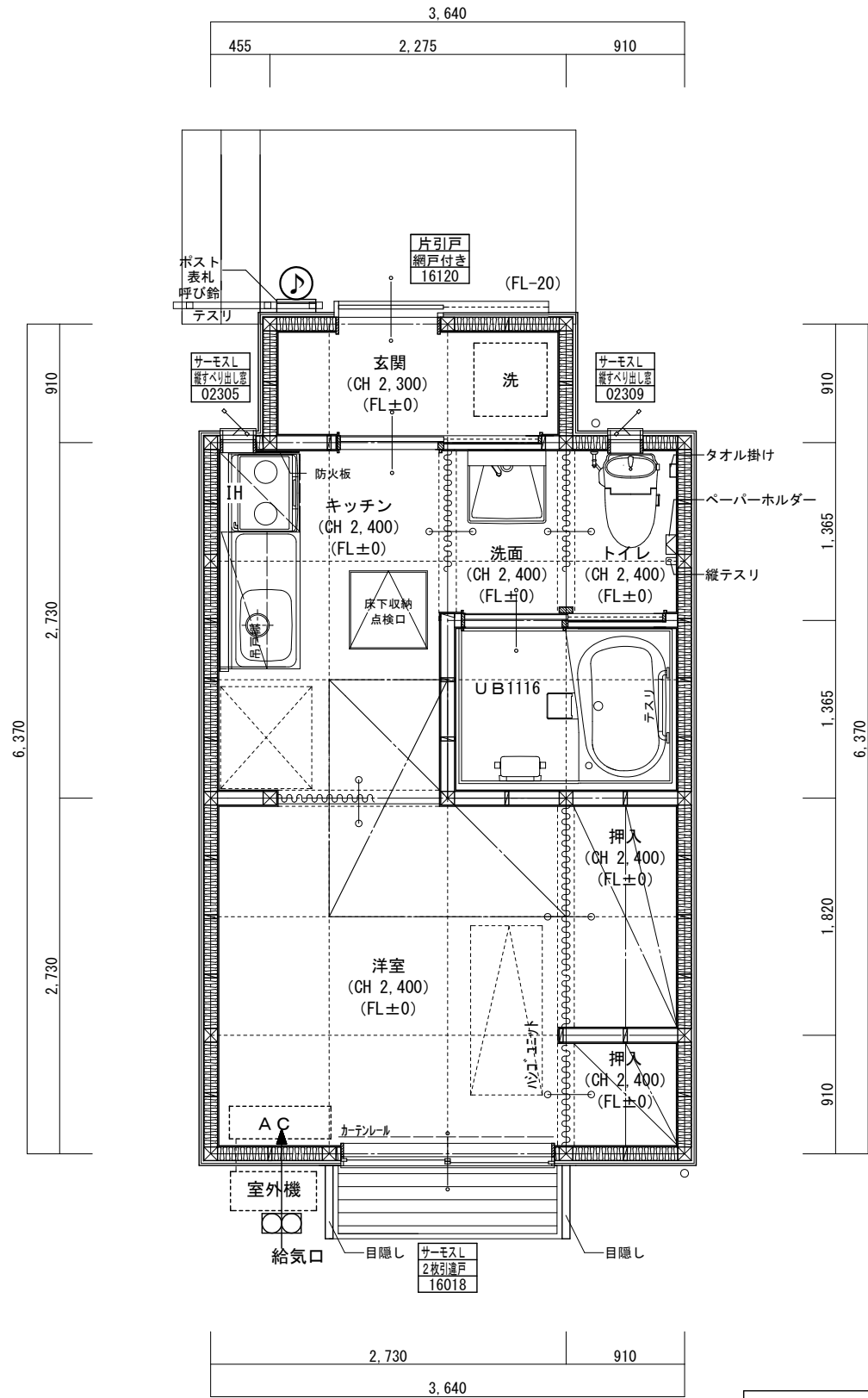

平面図 S:1/50

階	面積	m <sup>2</sup> (坪)
1階	21.94	(6.63)
延床面積	21.94	(6.63)
建築面積	21.94	(6.63)

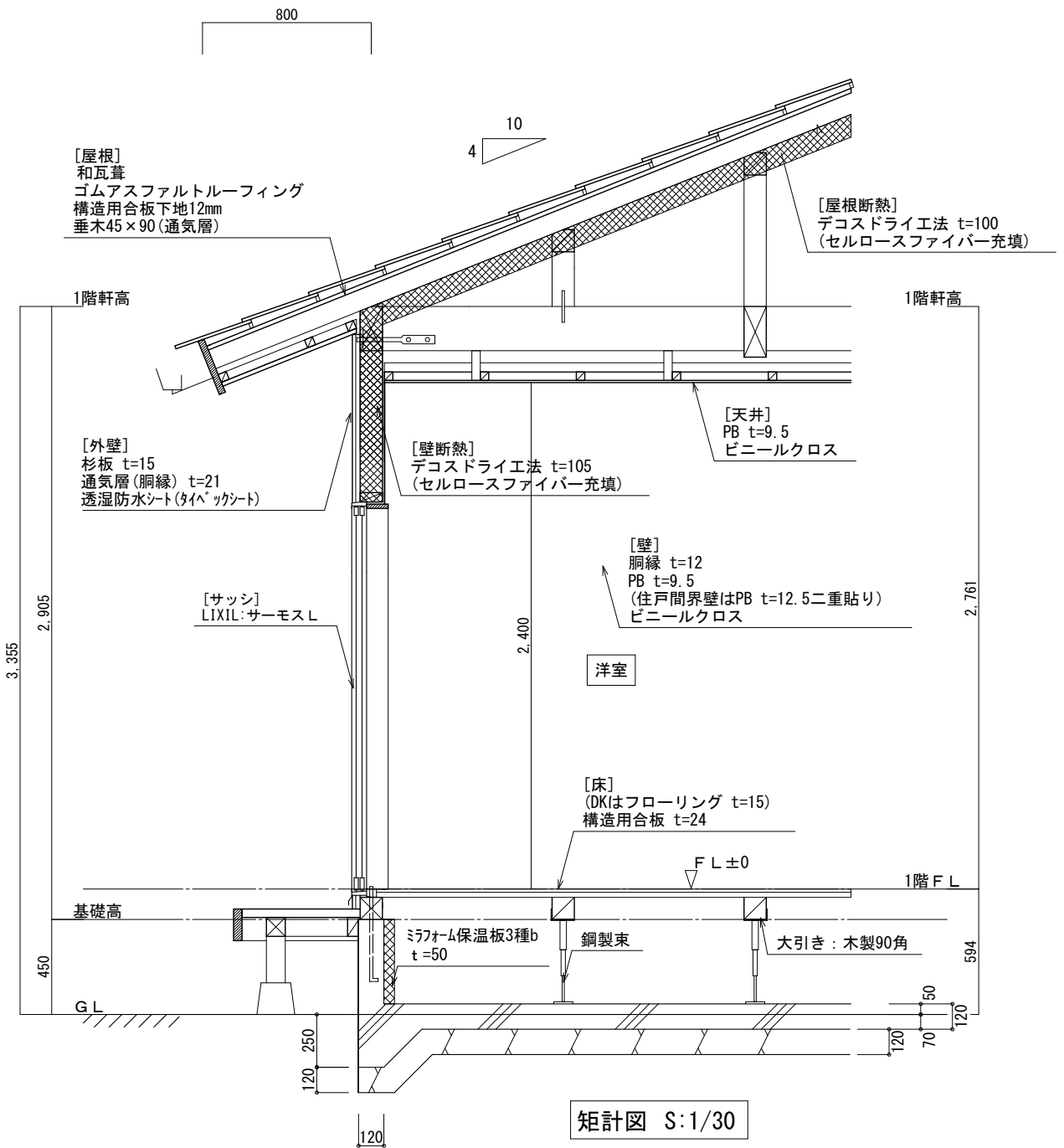

矩計図 S:1/30

**断熱工事**  
 屋根・壁  
 デコスドライ工法(セルロースファイバー素材)  
 基礎断熱  
 ミラフォーム保温板3種b t=50(タイベック土台レール)

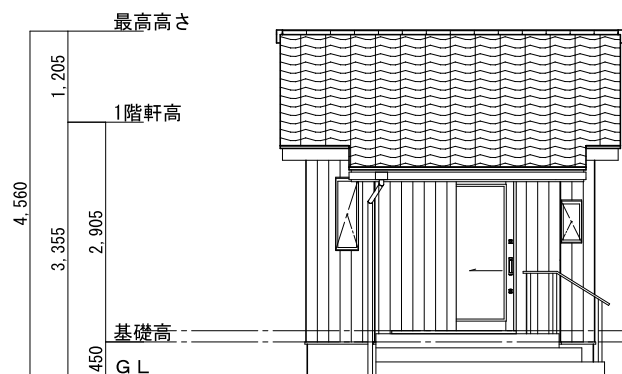

北側 立面図 S:1/100

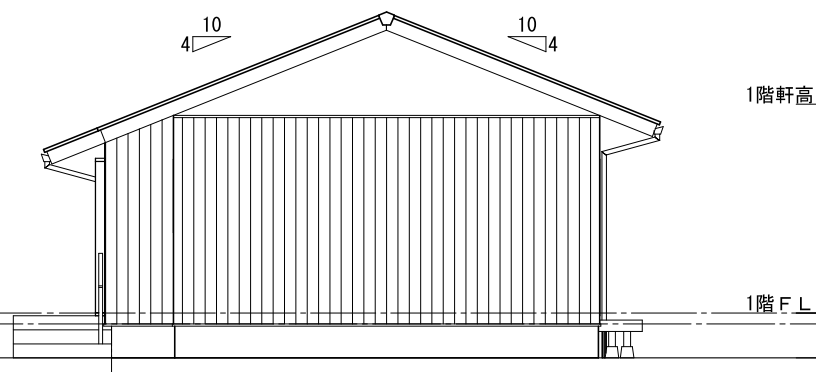

西側 立面図 S:1/100

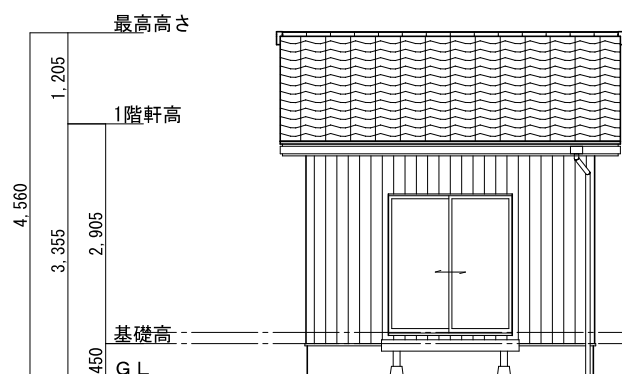

南側 立面図 S:1/100

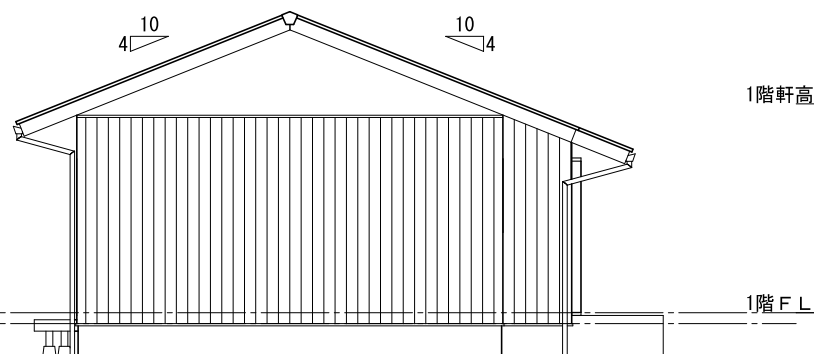

東側 立面図 S:1/100

エバーフィールド設計

一級建築士事務所 熊本県知事登録 第3582号  
 一級建築士 大臣登録 第249178号 山脇 康司  
 〒861-4214 熊本市南区城南町舞原195-22

凡  
例

Project  
 応急仮設住宅 (6坪タイプ)

NAME	DATE	DRWG No	SCALE
立面図	2024/02/03		1 : 100



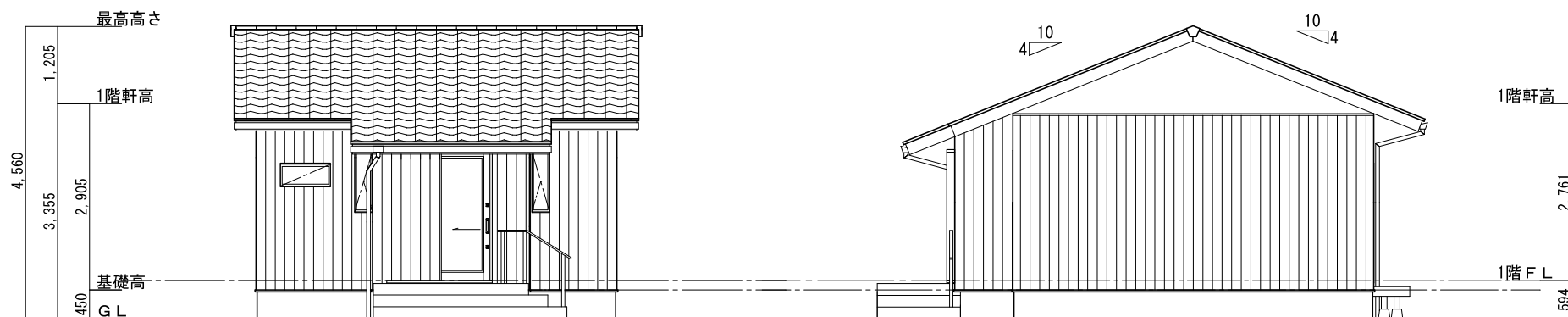

北側 立面図 S:1/100

西側 立面図 S:1/100

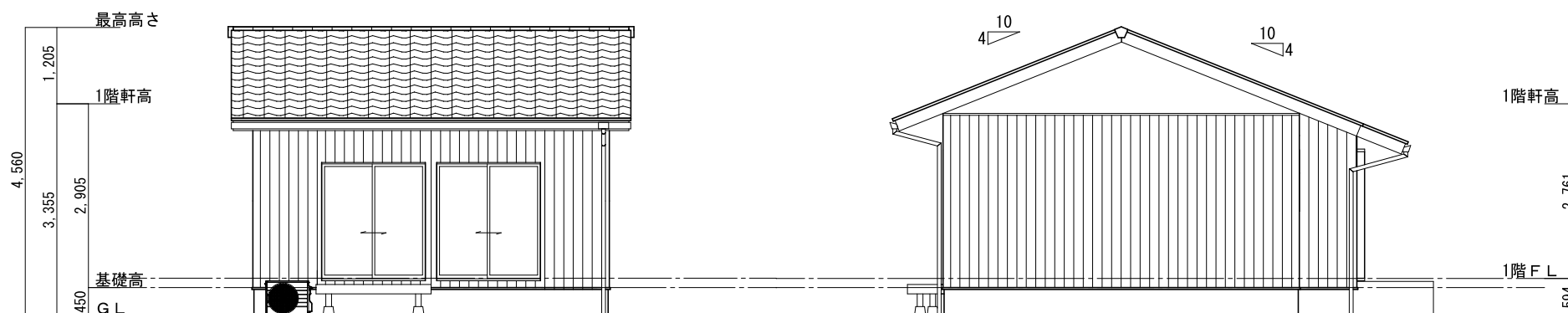

南側 立面図 S:1/100

東側 立面図 S:1/100

エバーフィールド設計

一級建築士事務所 熊本県知事登録 第3582号  
 一級建築士 大臣登録 第249178号 山脇 康司  
 〒861-4214 熊本市南区城南町舞原195-22

凡  
例

Project  
 応急仮設住宅(9坪タイプ)

NAME	DATE	DRWG No	SCALE
立面図	2024/02/03		1:100





北側 立面図 S:1/100

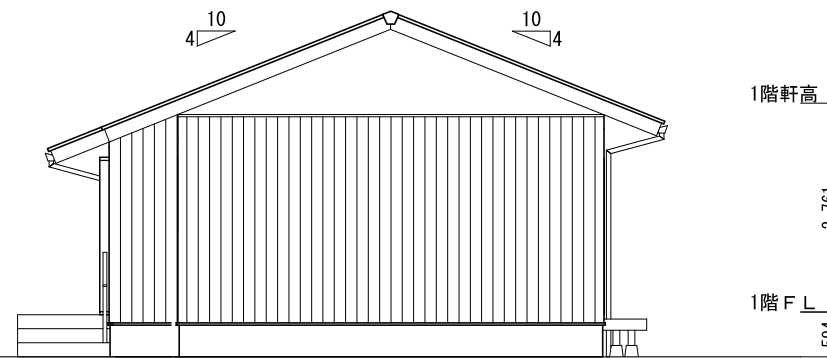

西側 立面図 S:1/100

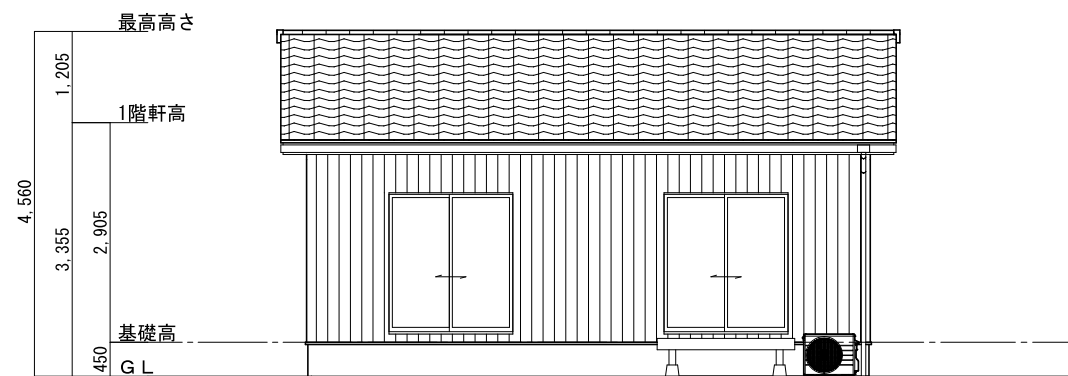

南側 立面図 S:1/100

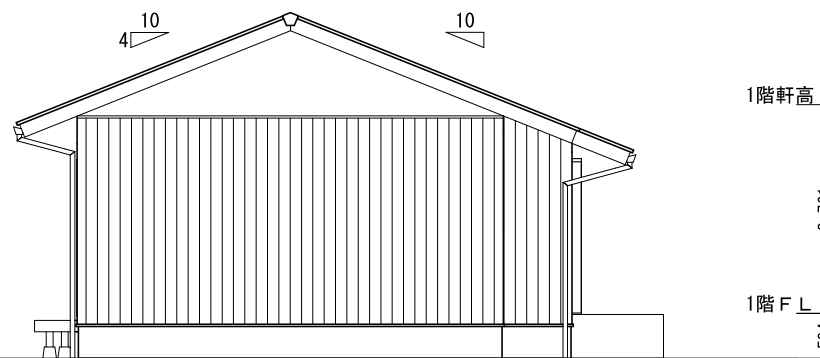

東側 立面図 S:1/100

エバーフィールド設計

一級建築士事務所 熊本県知事登録 第3582号  
 一級建築士 大臣登録 第249178号 山脇 康司  
 〒861-4214 熊本市南区城南町舞原195-22

凡  
例

Project  
 応急仮設住宅(12坪タイプ)

NAME	DATE	DRWG No	SCALE
立面図	2024/02/03		1:100

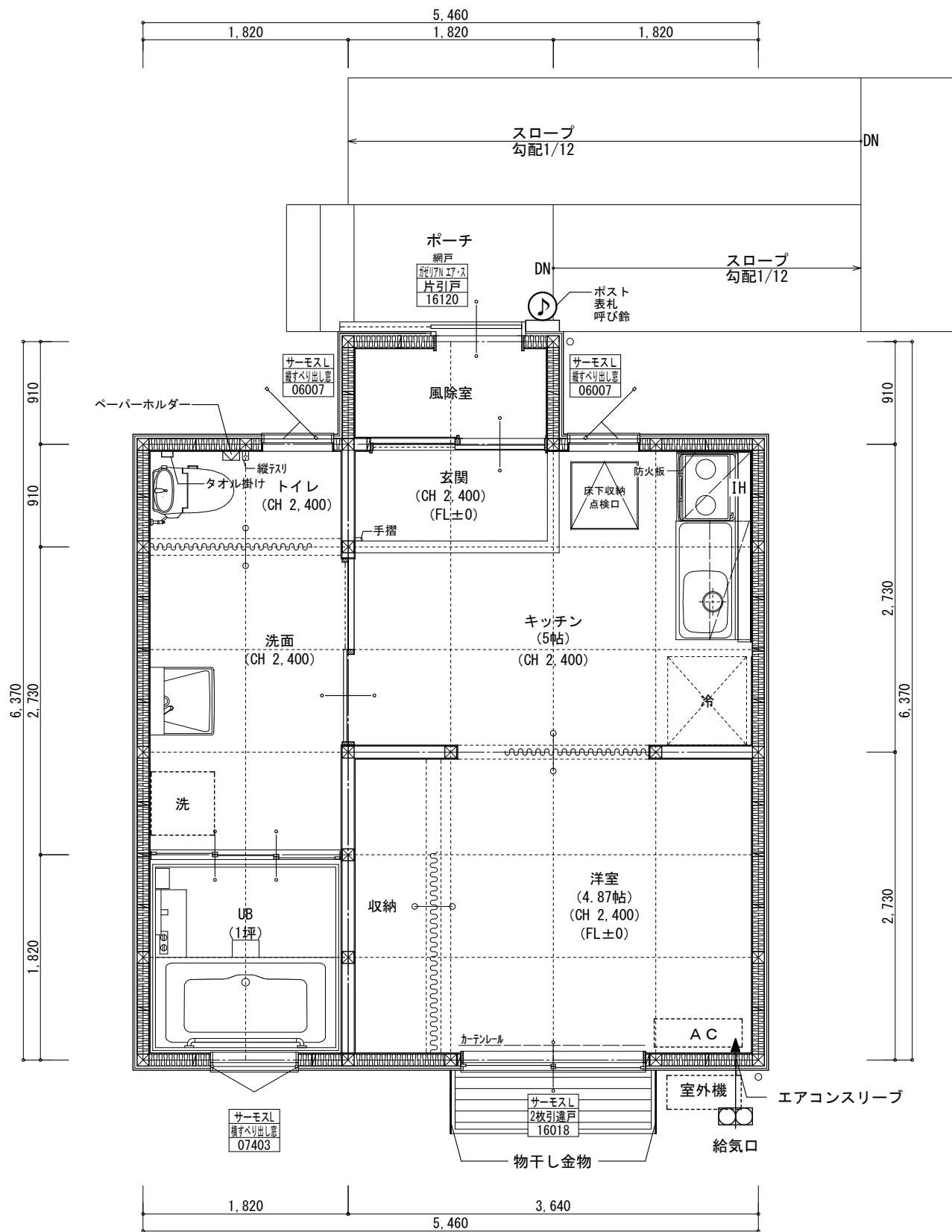

階	面積	m <sup>2</sup> (坪)
1階	31.88	(9.64)
延床面積	31.88	(9.64)
建築面積	31.88	(9.64)

エバーフィールド設計

一級建築士事務所 熊本県知事登録 第3582号  
 一級建築士 大臣登録 第249178号 山脇 康司  
 〒861-4214 熊本市南区城南町舞原195-22

凡  
例

Project  
石川県 応急仮設住宅 (9坪車いすタイプ)

NAME	DATE	DRWG No	SCALE
平面図	2024/02/05		1/50



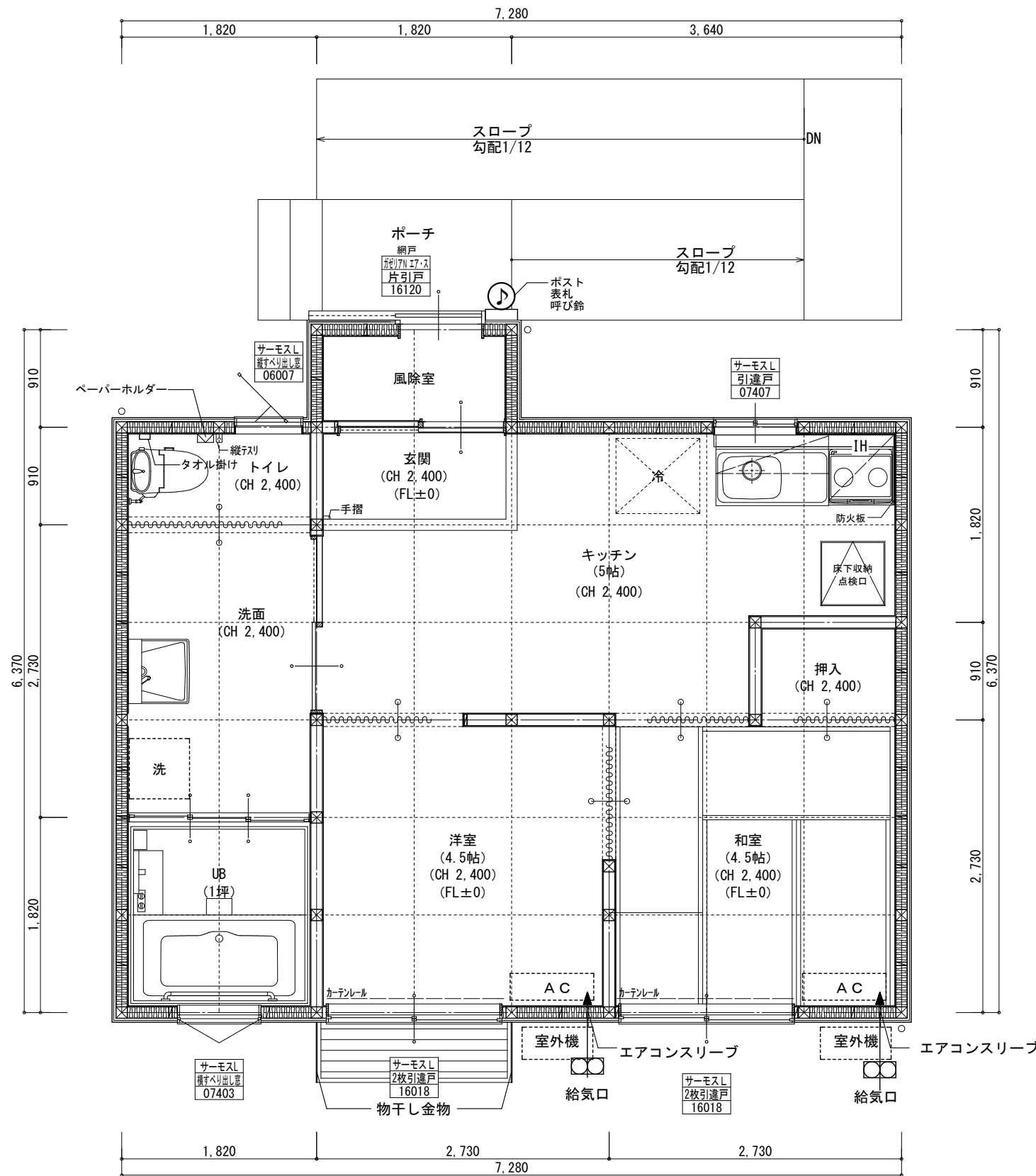

階	面積	m <sup>2</sup> (坪)
1階	41.81	(12.65)
延床面積	41.81	(12.65)
建築面積	41.81	(12.65)

エバーフィールド設計  
 一級建築士事務所 熊本県知事登録 第3582号  
 一級建築士 大臣登録 第249178号 山脇 康司  
 〒861-4214 熊本市南区城南町舞原195-22

凡  
例

Project  
 石川県 応急仮設住宅 (12坪車いすタイプ)

NAME 平面図	DATE 2024/02/05	DRWG No	SCALE 1/50
-------------	--------------------	---------	---------------

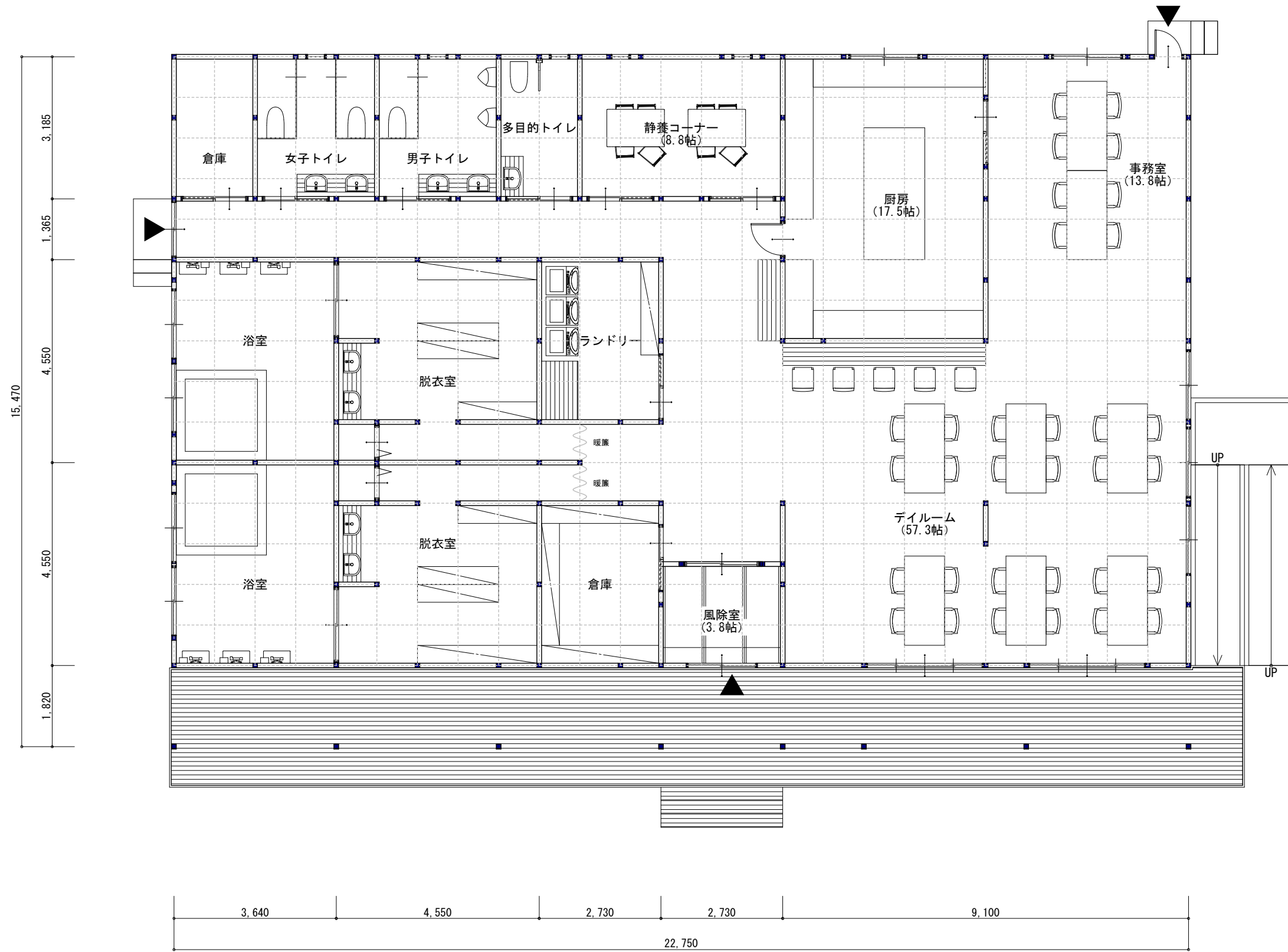

エバーフィールド設計  
 一級建築士事務所 熊本県知事登録 第3582号  
 一級建築士 大臣登録 第249178号 山脇 康司  
 〒861-4214 熊本県南市区城南町舞原195-22

凡  
例

Project		サポートセンター		
NAME	DATE	DRWG No	SCALE	
平面図	2024/02/03		1/100	

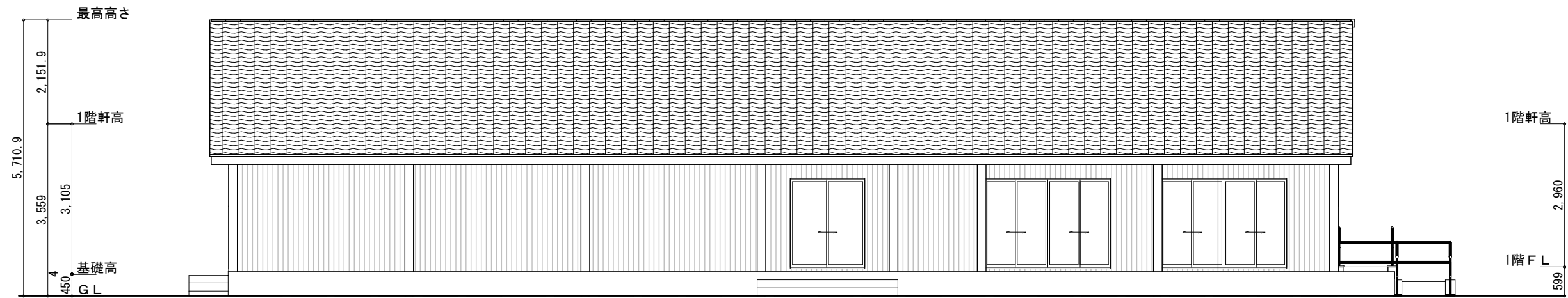

南側 立面図 S:1/100

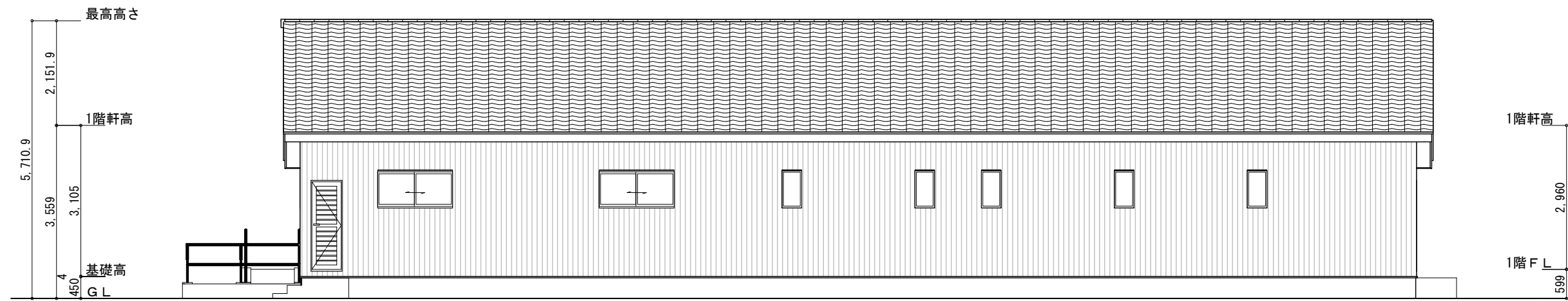

北側 立面図 S:1/100

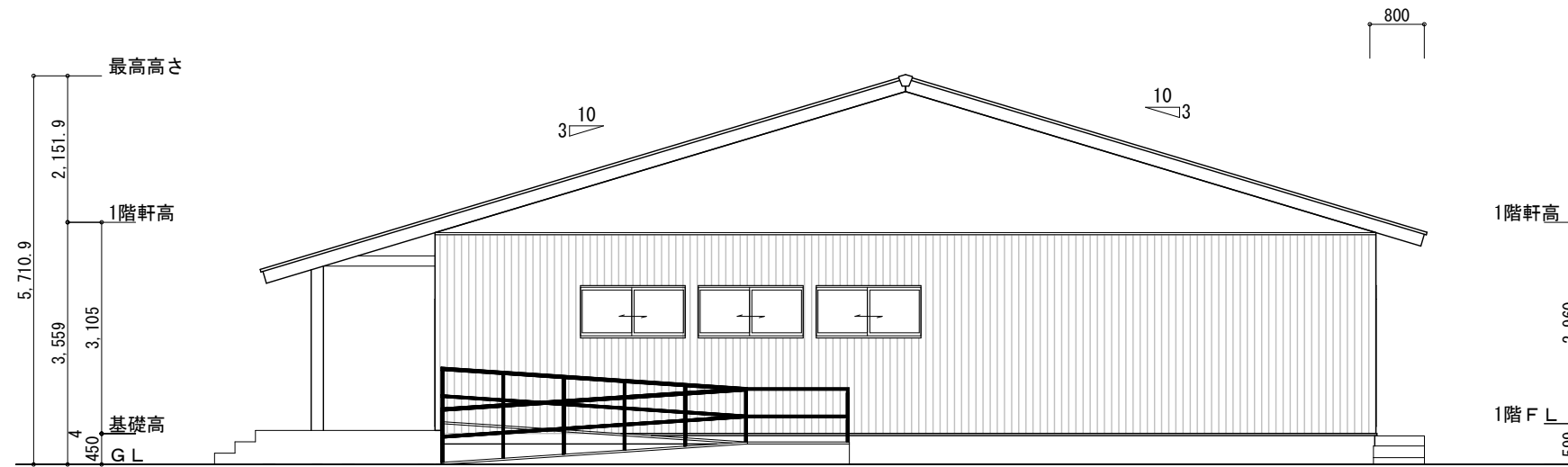

東側 立面図 S:1/100

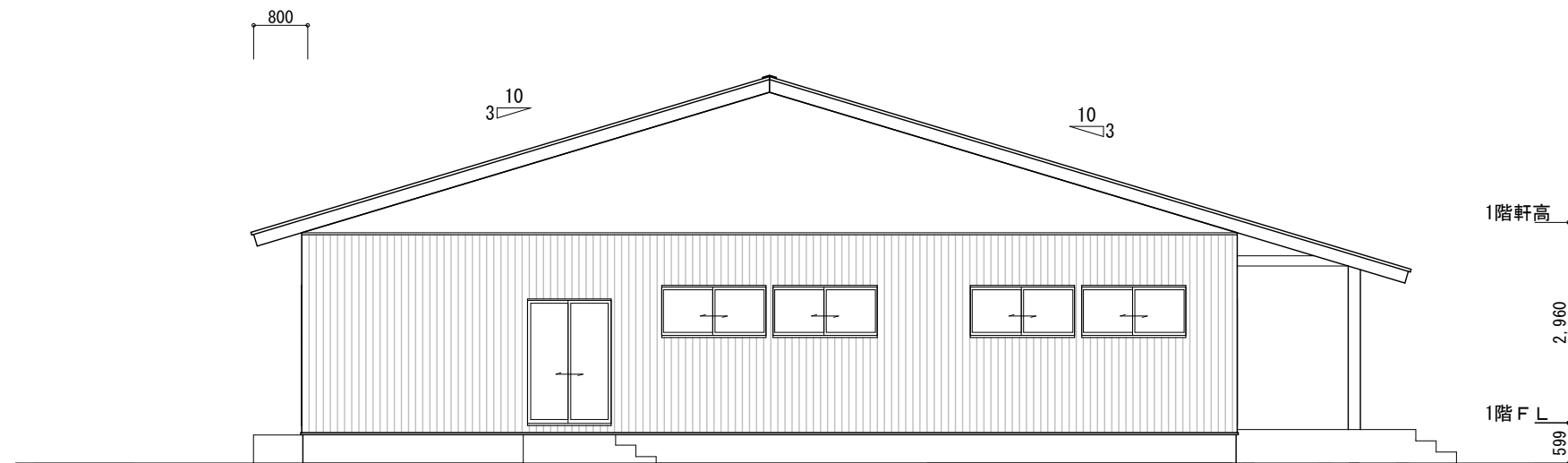

西側 立面図 S:1/100

エバーフィールド設計

一級建築士事務所 熊本県知事登録 第3582号  
 一級建築士 大臣登録 第249178号 山脇 康司  
 〒861-4214 熊本市南区城南町舞原195-22

凡  
例

Project		サポートセンター		
NAME	DATE	DRWG No	SCALE	
立面図	2024/02/03		1/100	

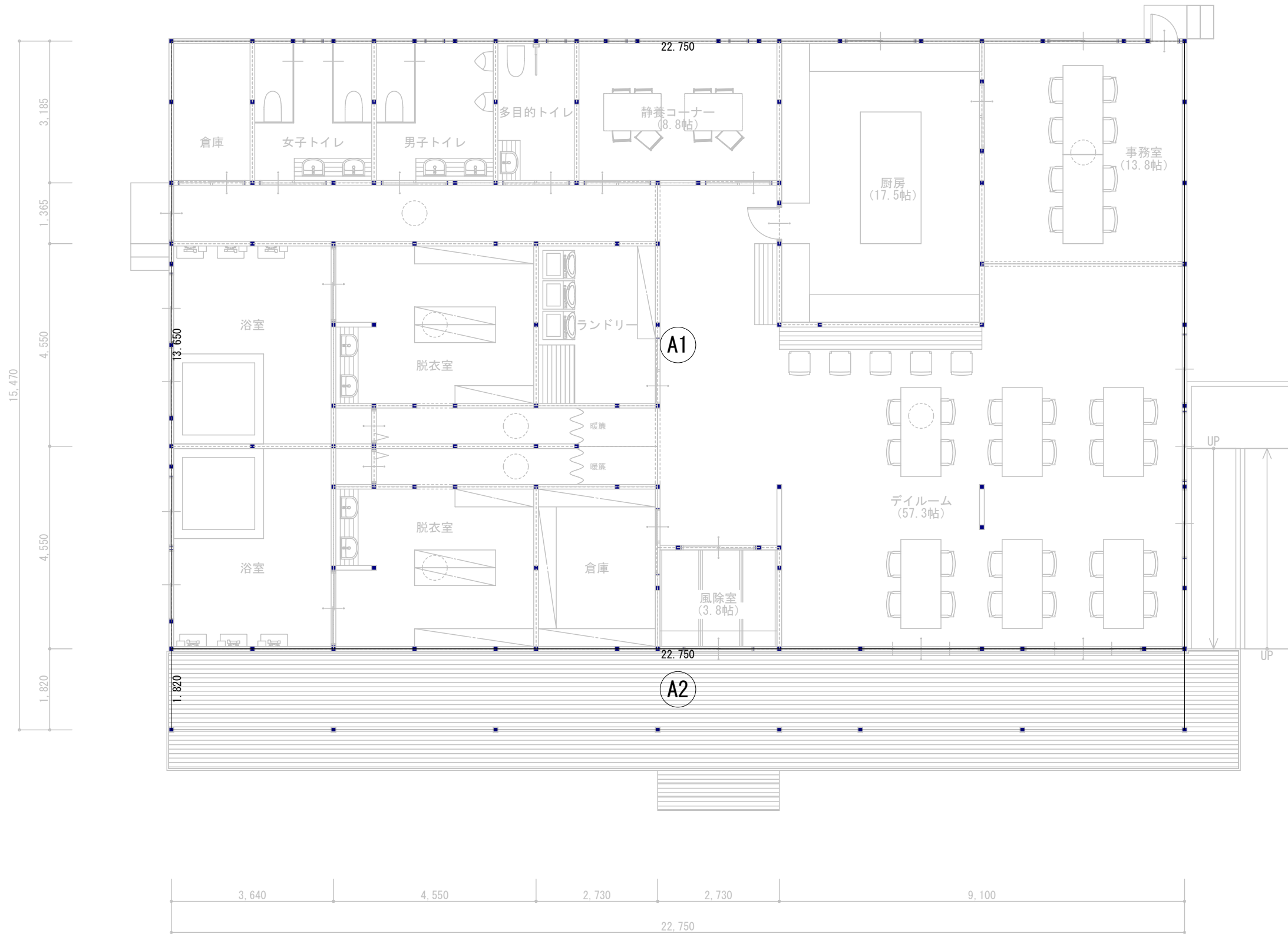

形状	計算式	面積
A1	22.750 × 13.650	310.537500
A2	22.750 × 1.820	41.405000
計(m <sup>2</sup> )		計(坪)
合計	351.94	106.46

丸め 切り捨て

エバーフィールド設計

一級建築士事務所 熊本県知事登録 第3582号  
一級建築士 大臣登録 第249178号 山脇 康司  
〒861-4214 熊本市南区城南町舞原195-22

凡  
例

Project		サポートセンター	
床面積求積図	NAME	DATE	SCALE
		2024/02/03	1/100
	DRWG No		

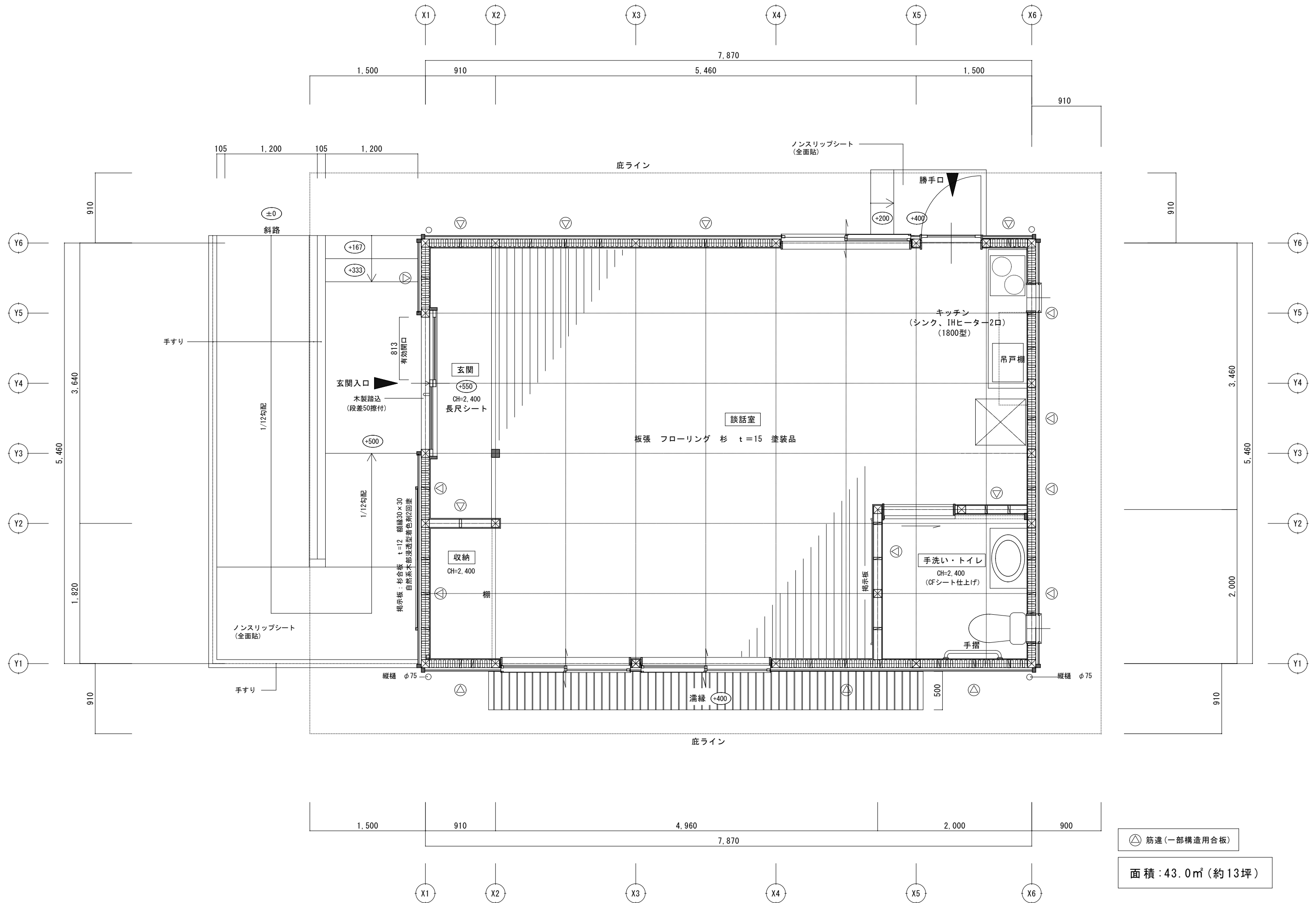

筋違 (一部構造用合板)

面積: 43.0㎡ (約13坪)

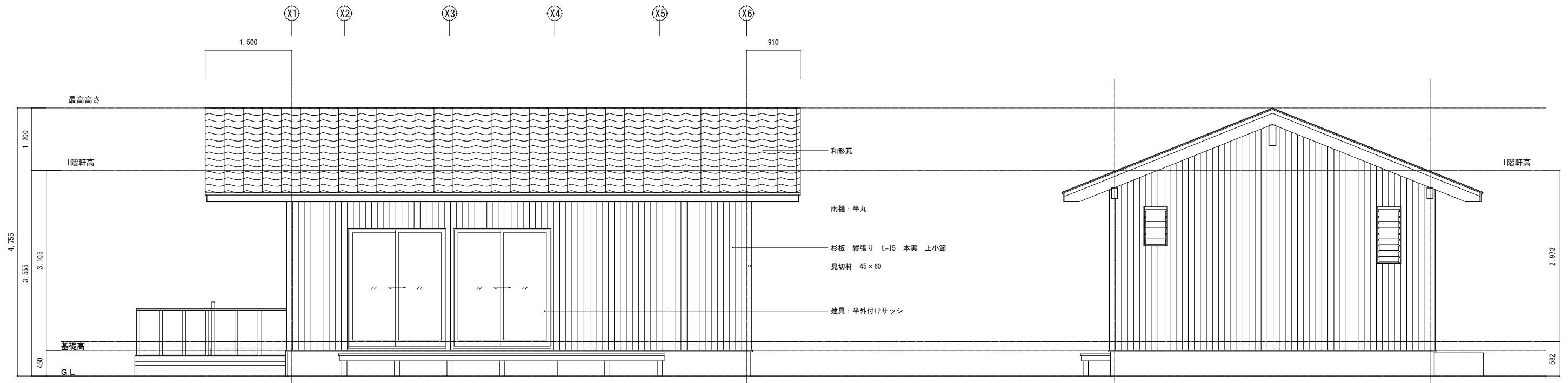

北立面図 S=1:50

東立面図 S=1:50

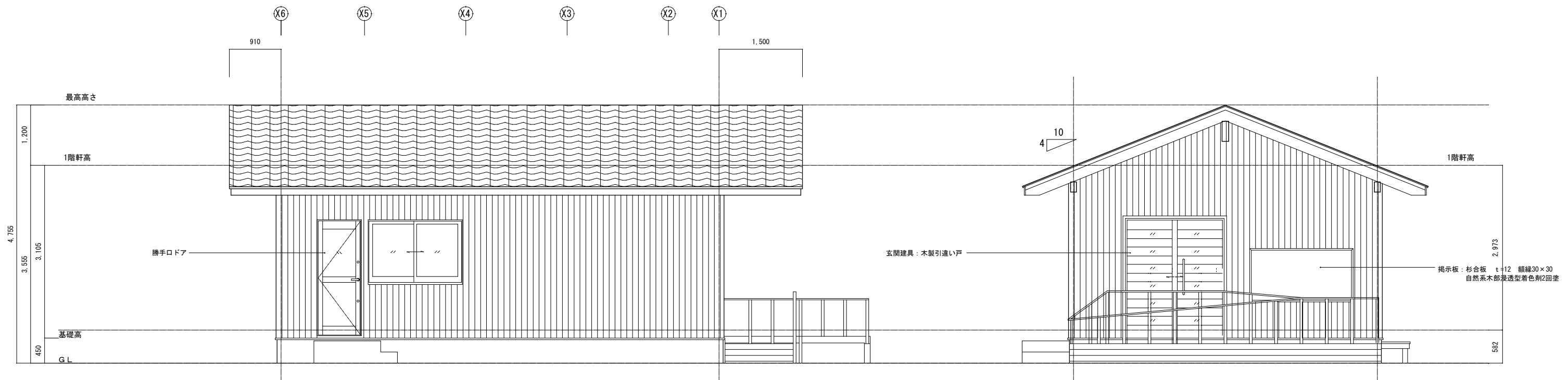

北立面図 S=1:50

東立面図 S=1:50

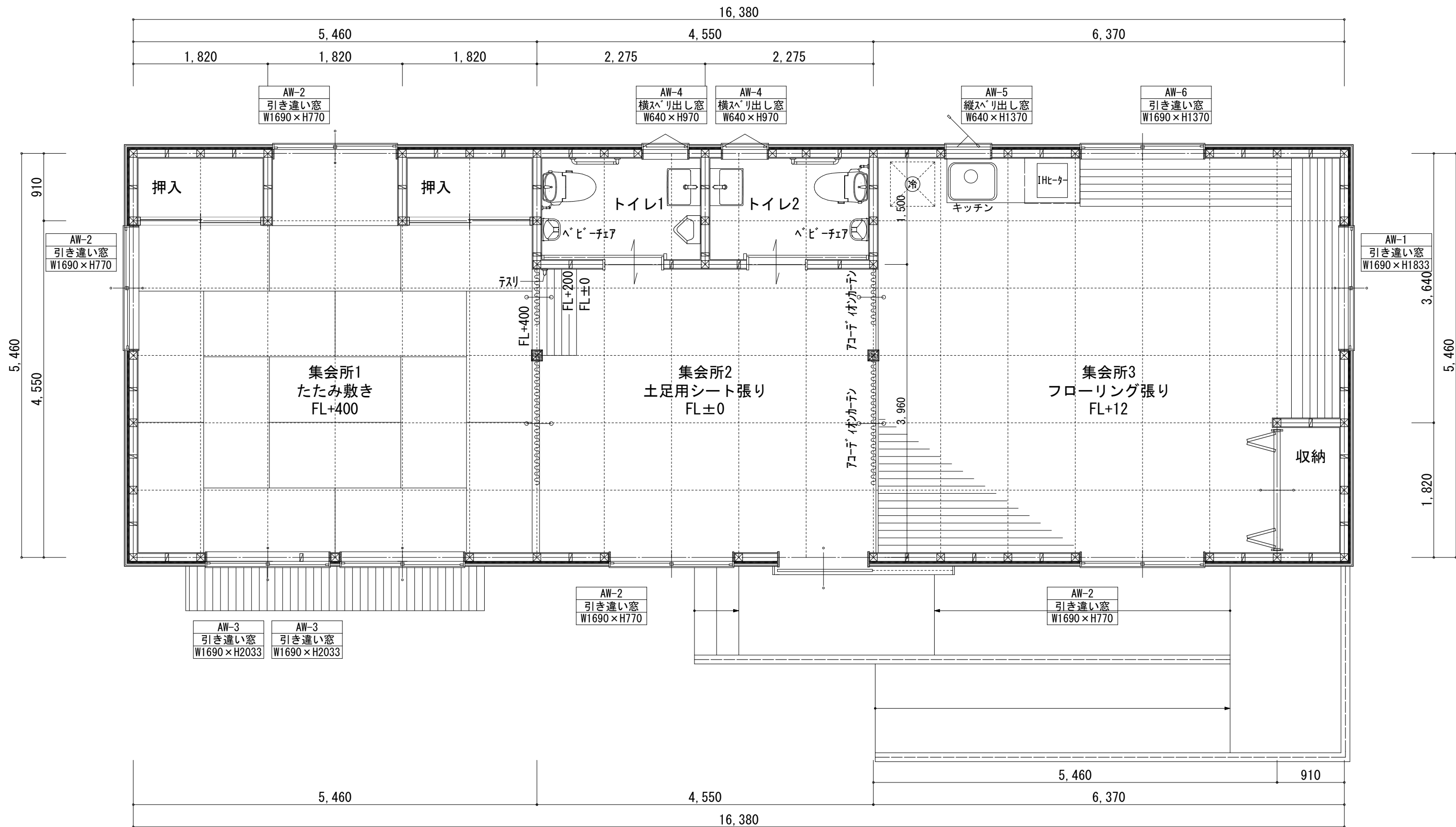

エバーフィールド設計

一級建築士事務所 熊本県知事登録 第3582号  
 一級建築士 大臣登録 第249178号 山脇 康司  
 〒861-4214 熊本市南区城南町舞原195-22

凡  
例

Project 能登半島地震 90㎡みんなの家

NAME	DATE	DRWG No	SCALE
平面図	2024/02/09		1/50



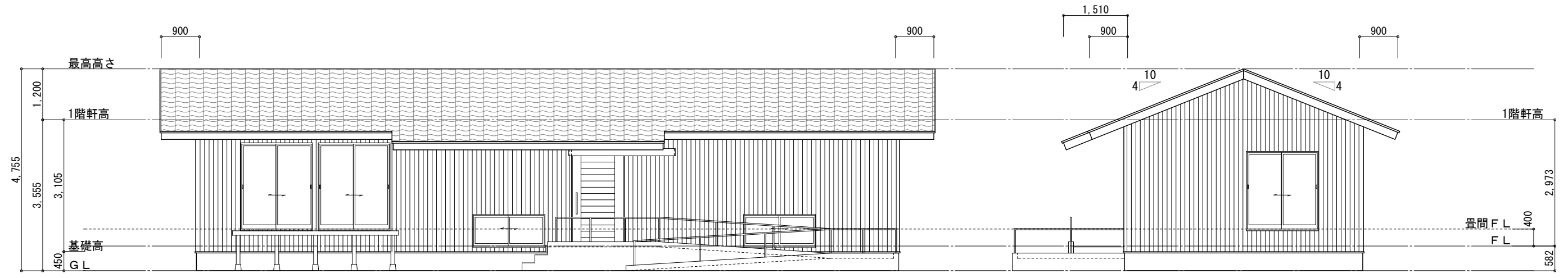

南立面図

東立面図

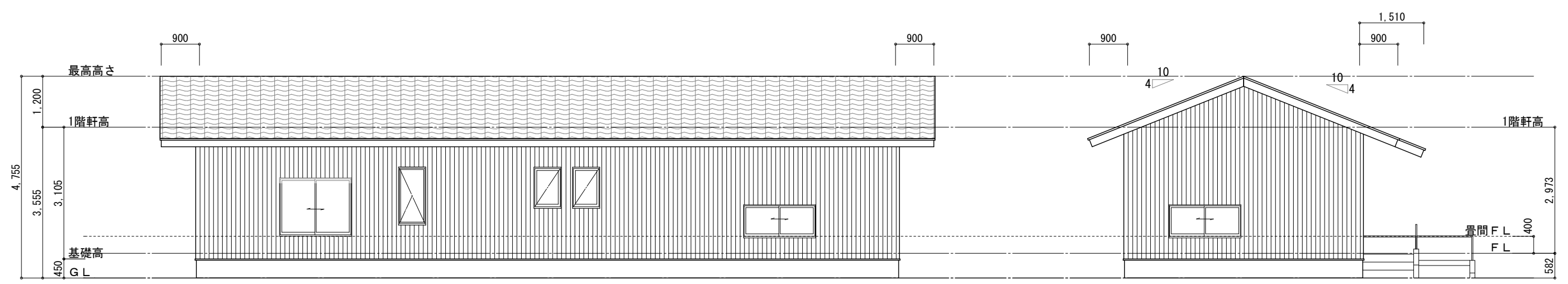

北立面図

西立面図

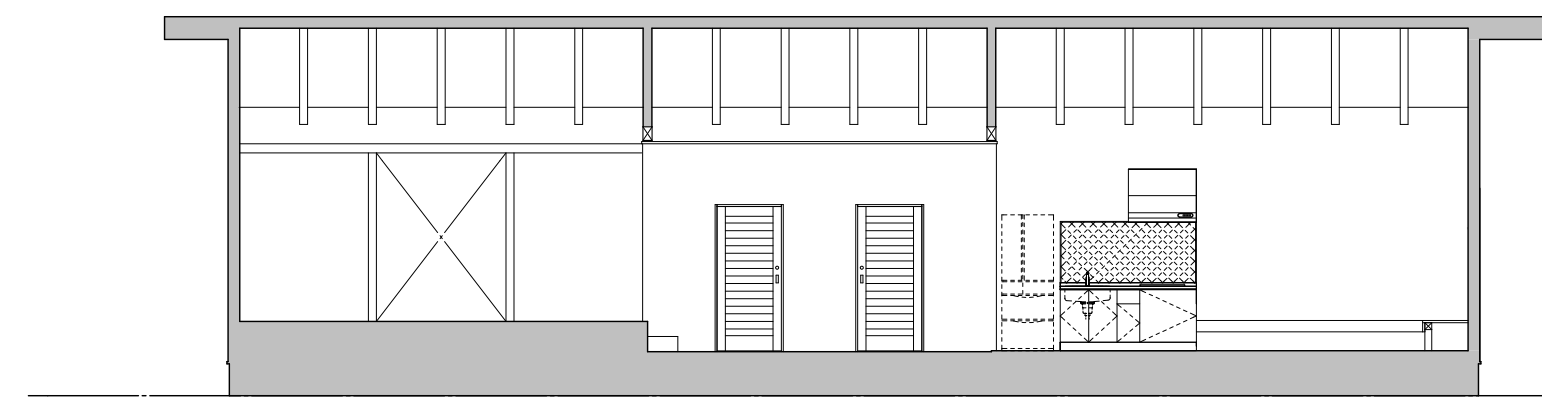

X断面図

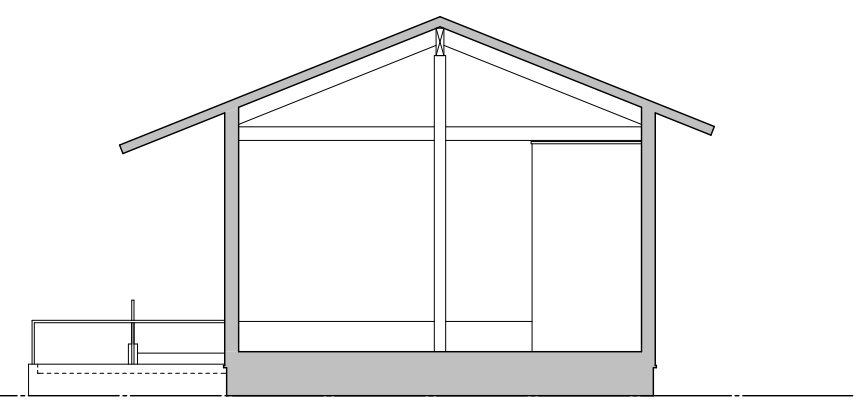

Y断面図

エバーフィールド設計  
 一級建築士事務所 熊本県知事登録 第3582号  
 一級建築士 大臣登録 第249178号 山脇 康司  
 〒861-4214 熊本市南区城南町舞原195-22

凡  
例

Project			
能登半島地震 90㎡みんなの家			
NAME	DATE	DRWG No	SCALE
立面図	2024/02/09		1/100